

VISTA SAPATAS E ARRANQUES

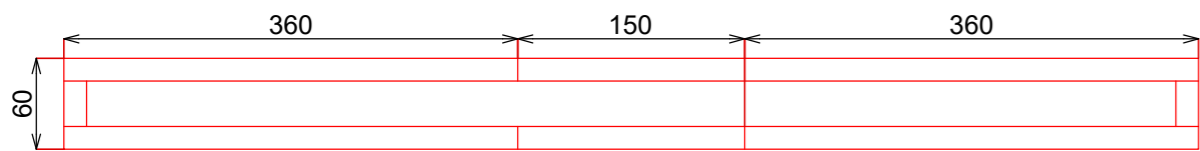

PLANTA BAIXA - VIGAS NÍVEL VARIADO  
ESC. 1/50

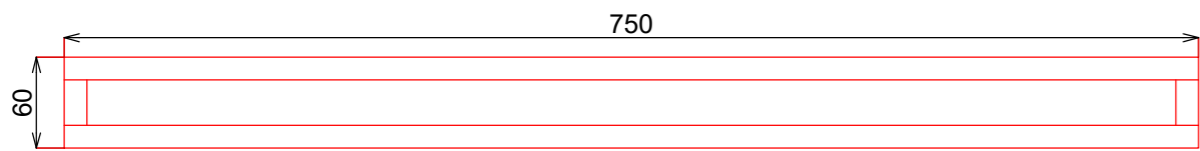

PLANTA BAIXA - VIGAS NÍVEL +0,00 e +1,20  
ESC. 1/50

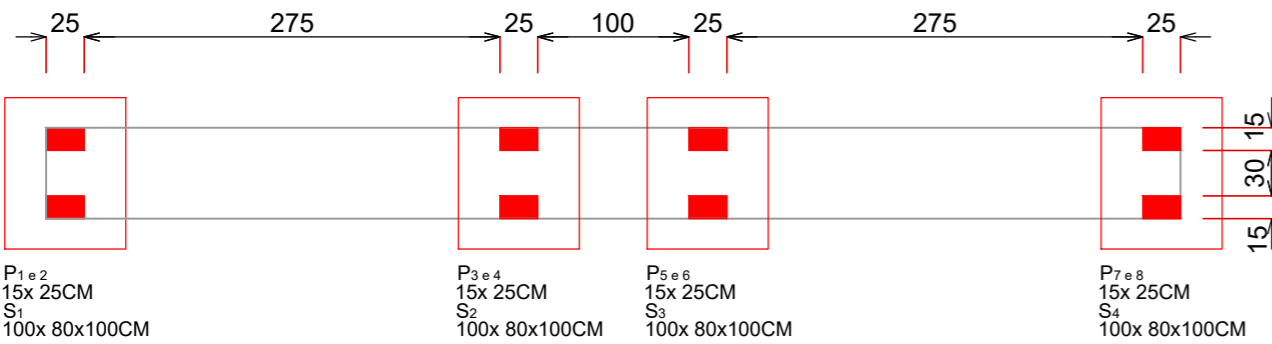

PLANTA BAIXA - LOCAÇÃO DE PILAR E SAPATAS  
ESC. 1/50

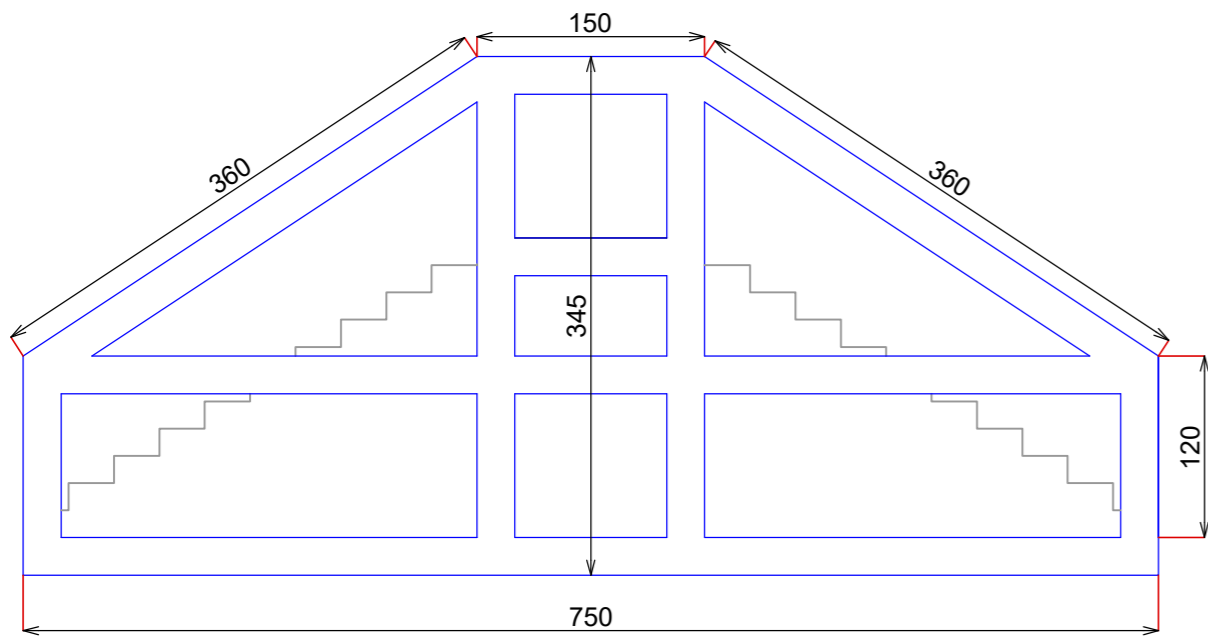

VISTA FRONTAL DA ESTRUTURA  
ESC. 1/50

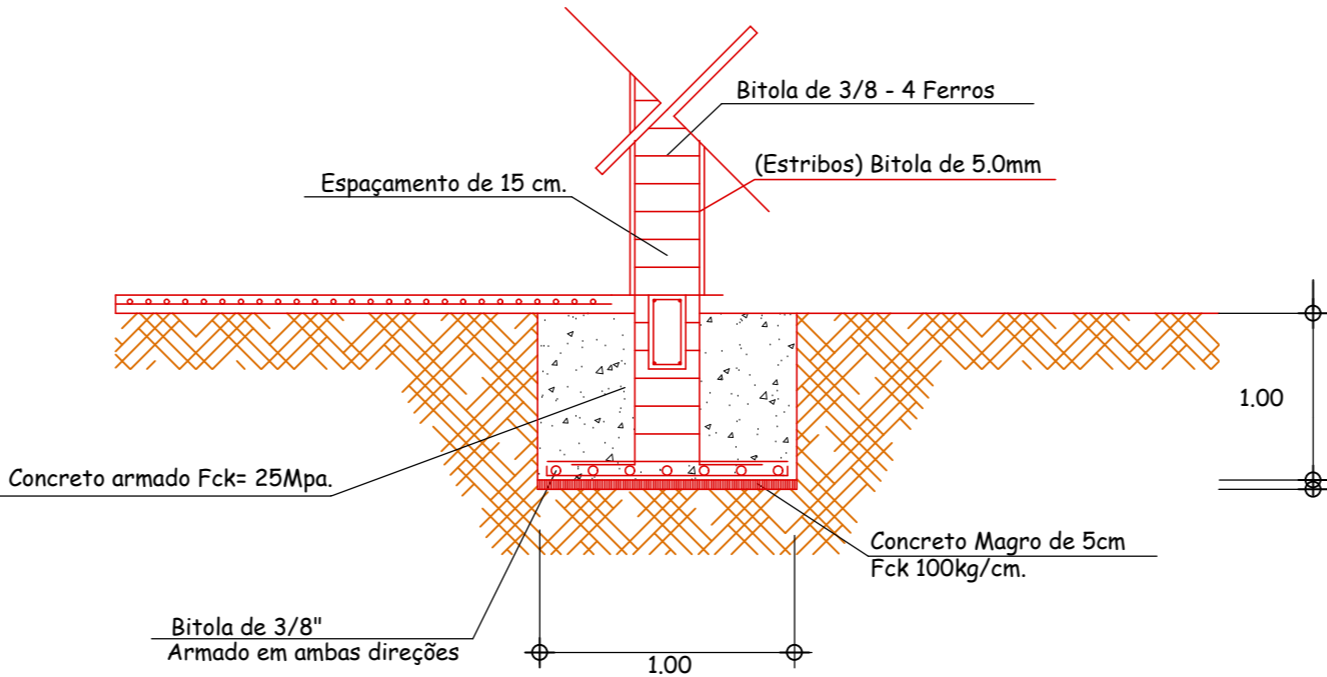

DETALHE TRESPASSE DAS EMENDAS

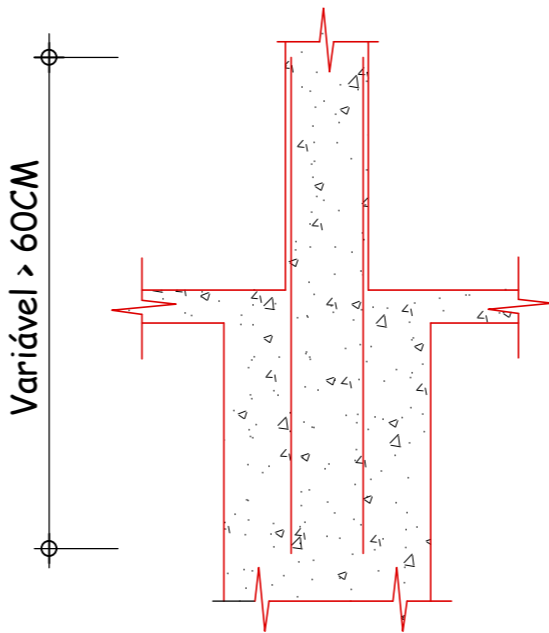

DETALHE SAPATAS

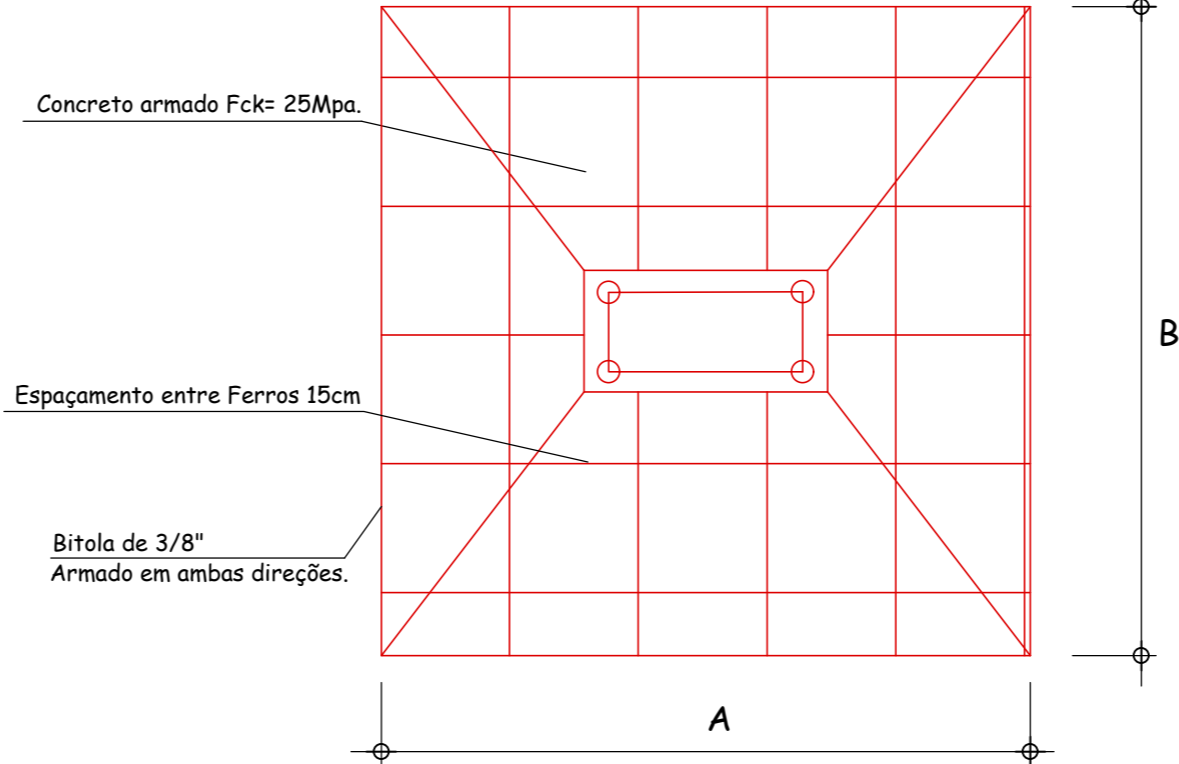

DETALHE PILAR E VIGAS (15 x 25)  
SEM ESCALA

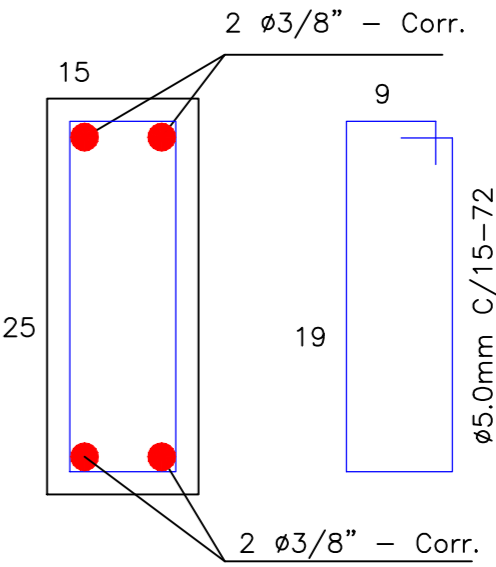

Sapatas				
Sapatas	d	A	B	Sfa = Sfb
S1 – S4	100	100	100	(2x) 7 Ø 10.0 - 84
Relação dos Pilares				
SEÇÃO	Armação		Estribos	
(15 x 25)–8unid.	4 Ø	10.0 variado	22 Ø 5.0 c/ 15 – 72	
Relação das Vigas				
(15 x 25)–8unid.	4 Ø	10.0 variado	22 Ø 5.0 c/ 15 – 72	
(15 x 25)–8unid.	4 Ø	10.0 variado	Ø 5.0 c/ 15 – 72	

Carimbos e aprovações:

De Paula

ENGENHARIA | CNPJ: 19.442.968/0001-04

Rua José Virgílio, 423 - Loja 01  
Centro - Lima Duarte/MG  
Telefone: (32) 9 8490-4353  
E-mail: pri\_eng@hotmail.com

Responsável Técnico:

Engº Civil Priscila C. de Paula Neto –  
CREA-MG 142702/D

MUNICÍPIO DE BOM JARDIM DE MINAS

Prefeito Municipal:  
  
José Francisco Matos e Silva

CNPJ:  
18.684.217/0001-23

Fone :  
(32) 3292-1601

CONTRATO CONVÊNIO:  
RECURSO PRÓPRIO

Título :  
Construção de área de vivência, quadra de malha,  
arquibancada, quadra de areia e pista de caminhada. – ETAPA 03

Endereço da obra :  
  
RUA: SÃO JOSÉ, S/Nº  
BAIRRO: CENTRO, BOM JARDIM DE MINAS – MG.

Área:  
1.185,80 m2

Folha :  
**01/01**

Conteúdo:  
PROJETO ESTRUTURAL:  
LOCAÇÃO PILARES E SAPATAS, VIGAMENTOS BALDRAME E  
TRAVAMENTO E DETALHAMENTOS.

Escala :  
Indicada

Data base :  
SEINFRA OUT.2025  
SINAPI NOV.2025

Revisão N°  
**00**  
Data :  
06/01/2026